

VALORACIÓN DEL RIESGO

JESUS MARIA DIAZ BURITICA
Coordinador General

Julio 7 de 2022



Bélgica
socio para el desarrollo



POLITÉCNICO COLOMBIANO
JAIME ISAZA CADAVID



LUCHA SOCIAL
MUNDIAL

FORMACION SINALTRAINBEC 2022

FECHA	HORARIO	TEMA
10/01/2022	8 a 12	Estabilidad reforzada
10/03/2022	8 a 12	Copasst
21/04/2022	8 a 12	Comité de Convivencia
12/05/2022	8 a 12	Calificación y origen de la enfermedad
9/06/2022	8 a 12	Pensión de ve
7/07/2022	8a 12	Evaluación del riesgo y estándares mínimos
		Formacion Cali



Bélgica
socio para el desarrollo



POLITÉCNICO COLOMBIANO
JAIME ISAZA CADAVID



LUCHA SOCIAL
MUNDIAL

PELIGRO

RIESGO

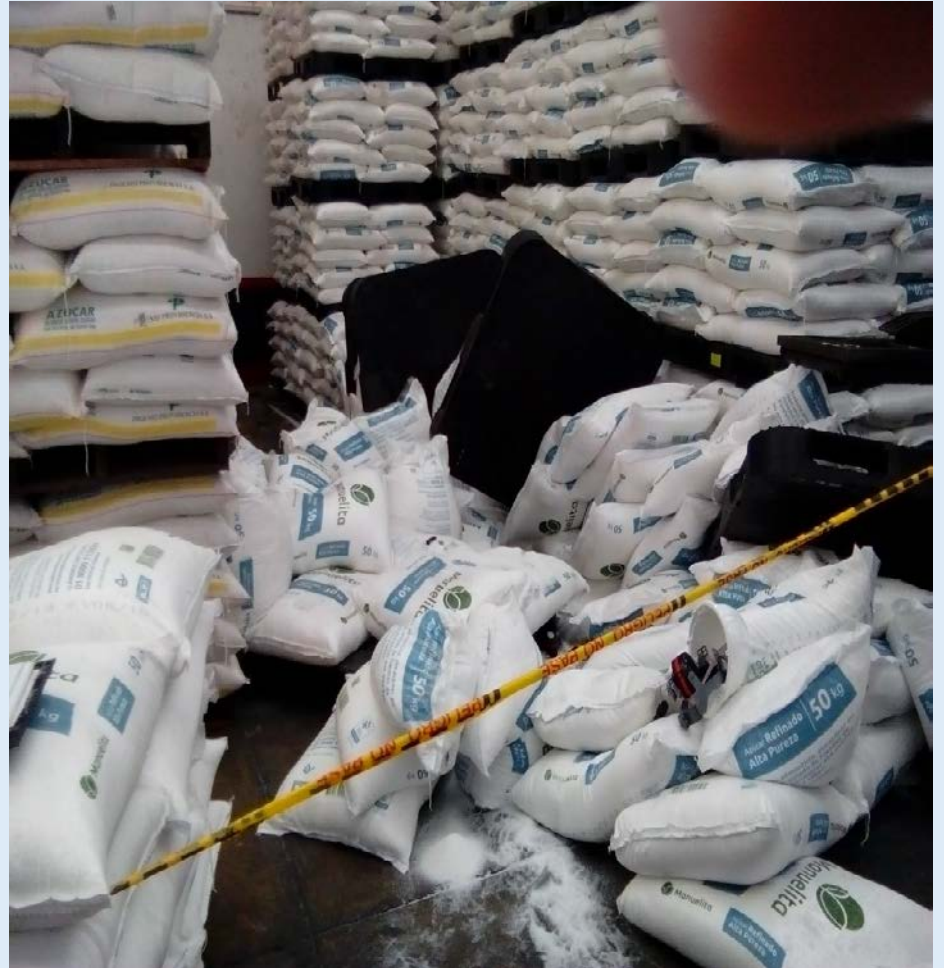

Bélgica
socio para el desarrollo

FGTB
Central General
Juntos más fuertes



POLITÉCNICO COLOMBIANO
JAIME ISAZA CADAVID



LUCHA SOCIAL
MUNDIAL

DECRETO 1072 DE 2015

PELIGRO

Fuente, situación o acto con potencial de causar daño en la salud de los trabajadores, en los equipos o en las instalaciones

RIESGO.

Combinación de la probabilidad de que ocurra(n) un(os) evento(s) o exposición(es) peligroso(s), y la severidad de lesión o enfermedad, que puede ser causado por el (los) evento(s) o la(s) exposición(es)

IDENTIFICACION DE PELIGROS

Proceso para establecer si existe un peligro y definir las características de este

EVALUACION DE LOS RIESGOS

Proceso para determinar el nivel de riesgo asociado al nivel de probabilidad de que dicho riesgo se concrete y el nivel de severidad de las consecuencias de esa concreción

VALORACION DE LOS RIESGOS

Consiste en emitir un juicio sobre la tolerancia o no del riesgo estimado



Bélgica
socio para el desarrollo



POLITÉCNICO COLOMBIANO
JAIME ISAZA CADAVID



LUCHA SOCIAL
MUNDIAL

DECRETO 1072 DE 2015

<p>Artículo 2.2.4.6.5. Política de seguridad y salud en el trabajo (SST).</p>	<p>El empleador o contratante debe establecer por escrito una política de Seguridad y Salud en el Trabajo (SST) que debe ser parte de las políticas de gestión de la empresa, con alcance sobre todos sus centros de trabajo y todos sus trabajadores, independiente de su forma de contratación o vinculación, incluyendo los contratistas y subcontratistas. Esta política debe ser comunicada al Comité Paritario o Vigía de Seguridad y Salud en el Trabajo según corresponda de conformidad con la normatividad vigente.</p>
<p>Artículo 2.2.4.6.7. Objetivos de la política de seguridad y salud en el trabajo (SST)</p>	<p>1. Identificar los peligros, evaluar y valorar los riesgos y establecer los respectivos controles</p>
<p>Artículo 2.2.4.6.8. Obligaciones de los empleadores.</p>	<p>6. Gestión de los Peligros y Riesgos: Debe adoptar disposiciones efectivas para desarrollar las medidas de identificación de peligros, evaluación y valoración de los riesgos y establecimiento de controles que prevengan daños en la salud de los trabajadores y/o contratistas, en los equipos e instalaciones.</p>



Bélgica
socio para el desarrollo



POLITÉCNICO COLOMBIANO
JAIME ISAZA CADAVID



LUCHA SOCIAL
MUNDIAL

DECRETO 1072 DE 2015

**Artículo 2.2.4.6.15.
Identificación de
peligros, evaluación
y valoración de los
riesgos.**

El empleador o contratante debe aplicar una metodología que sea sistemática, que tenga alcance sobre todos los procesos y actividades rutinarias y no rutinarias internas o externas, máquinas y equipos, todos los centros de trabajo y todos los trabajadores independientemente de su forma de contratación y vinculación, que le permita identificar los peligros y evaluar los riesgos en seguridad y salud en el trabajo, con el fin que pueda priorizarlos y establecer los controles necesarios, realizando mediciones ambientales cuando se requiera. Los panoramas de factores de riesgo se entenderán como identificación de peligros, evaluación y valoración de los riesgos.

PARÁGRAFO 1. La identificación de peligros y evaluación de los riesgos debe ser desarrollada por el empleador o contratante con la participación y compromiso de todos los niveles de la empresa. Debe ser documentada y actualizada como mínimo de manera anual.



Bélgica
socio para el desarrollo



POLITÉCNICO COLOMBIANO
JAIME ISAZA CADAVID



LUCHA SOCIAL
MUNDIAL

DECRETO 1072 DE 2015

**Artículo 2.2.4.6.15.
Identificación de
peligros, evaluación y
valoración de los
riesgos.**

También se debe actualizar cada vez que ocurra un accidente de trabajo mortal o un evento catastrófico en la empresa o cuando se presenten cambios en los procesos, en las instalaciones en la maquinaria o en los equipos.

PARÁGRAFO 2. De acuerdo con la naturaleza de los peligros, la priorización realizada y la actividad económica de la empresa, el empleador o contratante utilizará metodologías adicionales para complementar la evaluación de los riesgos en seguridad y salud en el trabajo ante peligros de origen físicos, ergonómicos o biomecánicos, biológicos, químicos, de seguridad, público, psicosociales, entre otros.

Cuando en el proceso productivo, se involucren agentes potencialmente cancerígenos, deberán ser considerados como prioritarios, independiente de su dosis y nivel de exposición.



Bélgica
socio para el desarrollo



POLITÉCNICO COLOMBIANO
JAIME ISAZA CADAVID



LUCHA SOCIAL
MUNDIAL

CLASIFICACION

DECRETO 1072 DE 2015 PELIGROS	DECRETO 1477 DE 2014 AGENTES	GUÍA TÉCNICA COLOMBIANA PELIGROS
QUIMICOS	QUIMICOS	QUÍMICO
FISICO	FISICOS	FÍSICO
BIOLOGICO	BIOLOGICOS	BIOLÓGICO
PSICOSOCIAL	PSICOSOCIALES	PSICOSOCIAL
ERGONOMICOS O BIOMECANICO	ERGONOMICOS	BIOMECÁNICOS
		FENÓMENOS NATURALES
		CONDICIONES DE SEGURIDAD



Bélgica
socio para el desarrollo



POLITÉCNICO COLOMBIANO
JAIME ISAZA CADAVID



LUCHA SOCIAL
MUNDIAL

CLASIFICACION DE LOS FACTORES DE RIESGO PATOLOGIAS NO TRAUMATICAS

QUIMICOS	FISICOS	BIOLOGICOS	PSICOSOCIALES	ERGONOMICOS
POLVO	ILUMINACION	HONGOS	CARGA DE TRABAJO	POSTURA HABITUAL
GASES	RADIACION INOZANTE Y NO INIZANTES	PARASITOS	ATENCION AL PUBLICO	SOBRE ESFUERZO
VAPORES	RUIDOS	BACTERIAS	STRESS	MOVIMIENTOS REPETITIVOS
HUMOS	TEMPERATURAS ALTAS Y BAJAS	VIRUS	SOBRE TIEMPO	DISEÑO DEL PUESTO DE TRABAJO
LIQUIDOS	VIBRACIONES		MONOTONIA	
E.L	E.L	E.L	E.L	E.L



Bélgica
socio para el desarrollo



CLASIFICACION DE LOS FACTORES DE RIESGO PATOLOGIAS TRAUMATICAS

MECANICO	ELECTRICO	SANEAMIENTO	INCENDIOS
ATRAPAMIENTO	CONTACTO DIRECTO	ASEO	GASES
CAIDA ALTURAS	ELECTRICIDAD ESTATICA	ALMACENAMIENTO	EXPLOSIONES
CAIDA A NIVEL	CONTACTO INDIRECTO	ORDEN	LIQUIDOS
GOLPES			COMBINACIONES
CAIDA DE OBJETOS			
CORTES			
PICADURAS			
AT	AT	AT	AT



Bélgica
socio para el desarrollo



• Matriz de Riesgos

- Definir el instrumento para recolectar información
- Las organizaciones deberían contar con una herramienta para consignar de forma sistemática la información proveniente del proceso de la identificación de los peligros y la valoración de los riesgos, la cual debería ser actualizada periódicamente.

Evaluación de los riesgos

- La evaluación de los riesgos corresponde al proceso de determinar la probabilidad de que ocurran eventos específicos y la magnitud de sus consecuencias, mediante el uso sistemático de la información disponible.



Bélgica
socio para el desarrollo



MATRIZ DE RIESGOS

Proceso	Zona / Lugar	Actividades	Tareas	Rutinario (Si o No)	Peligro		Efectos posibles	Controles existentes			Evaluación del riesgo					Valoración del riesgo	Criterios para establecer controles		Medidas Intervención						
					Descripción	Clasificación		Fuente	Medio	Individuo	Nivel de Deficiencia	Nivel de Exposición	Nivel de Probabilidad (NDxNE)	Interpretación del nivel de probabilidad	Nivel de Consecuencia		Nivel de Riesgo (NR) e Intervención	Interpretación del NR	Acceptabilidad del riesgo	Nro Expuestos	Peor Consecuencia	Existencia Requisito Legal Especifico Asociado (Si o No)	Eliminación	Sustitución	Controles de Ingeniería
Ejemplo 1																									
Mantenimiento	Ofina de Contabilidad y Compras	Mantenimiento locativo de oficinas administrativas	Pintar Paredes	Si	Manejo inadecuado de herramientas manuales	Mecánico	Heridas, golpes	Ninguno	Inspecciones de herramientas	Ninguno	2	4	8	MEDIO	25	200	II	No	6	Cortadas, Contusiones	SI			Generar y aplicar de un análisis de trabajo seguro (ATS) previo a la ejecución de una tarea.	Dotar a los trabajadores de guantes para protección de acuerdo al estandar de protección establecido por la organización.
				No	Exposición a gases y vapores	Químico	Iritación de la vías respiratorias y mucosas	Ninguno	Ninguno	* Uso de tapabocas.	6	4	24	MUY ALTO	25	600	I	No	6	Afecciones Respiratorias	SI	Uso de pinturas a base de agua donde sea aplicable.	Uso de ventiladores portátiles.		Dotar a los trabajadores con respiradores con filtro de gases de acuerdo al agente al cual esta expuesto.



Bélgica
socio para el desarrollo



POLITÉCNICO COLOMBIANO
JAIME ISAZA CADAVID



LUCHA SOCIAL
MUNDIAL

Tabla 2. Determinación del nivel de deficiencia

Nivel de deficiencia	Valor de ND	Significado
Muy Alto (MA)	10	Se ha(n) detectado peligro(s) que determina(n) como posible la generación de incidentes o consecuencias muy significativas, o la eficacia del conjunto de medidas preventivas existentes respecto al riesgo es nula o no existe, o ambos.
Alto (A)	6	Se ha(n) detectado algún(os) peligro(s) que pueden dar lugar a consecuencias significativa(s), o la eficacia del conjunto de medidas preventivas existentes es baja, o ambos.
Medio (M)	2	Se han detectado peligros que pueden dar lugar a consecuencias poco significativas o de menor importancia, o la eficacia del conjunto de medidas preventivas existentes es moderada, o ambos.
Bajo (B)	No se Asigna Valor	No se ha detectado consecuencia alguna, o la eficacia del conjunto de medidas preventivas existentes es alta, o ambos. El riesgo está controlado. Estos peligros se clasifican directamente en el nivel de riesgo y de intervención cuatro (IV) Véase la Tabla 8.



Bélgica
socio para el desarrollo



POLITÉCNICO COLOMBIANO
JAIME ISAZA CADAVID



LUCHA SOCIAL
MUNDIAL

Tabla 3. Determinación del nivel de exposición

Nivel de exposición	Valor de NE	Significado
Continua (EC)	4	La situación de exposición se presenta sin interrupción o varias veces con tiempo prolongado durante la jornada laboral.
Frecuente (EF)	3	La situación de exposición se presenta varias veces durante la jornada laboral por tiempos cortos.
Ocasional (EO)	2	La situación de exposición se presenta alguna vez durante la jornada laboral y por un periodo de tiempo corto.
Esporádica (EE)	1	La situación de exposición se presenta de manera eventual.

Para determinar el NP se combinan los resultados de las Tablas 2 y 3, en la Tabla 4.

Tabla 4. Determinación del nivel de probabilidad

Niveles de probabilidad		Nivel de exposición (NE)			
		4	3	2	1
Nivel de deficiencia (ND)	10	MA - 40	MA - 30	A - 20	A - 10
	6	MA - 24	A - 18	A - 12	M - 6
	2	M - 8	M - 6	B - 4	B - 2



Bélgica
socio para el desarrollo



POLITÉCNICO COLOMBIANO
JAIME ISAZA CADAVID



LUCHA SOCIAL
MUNDIAL

Tabla 5. Significado de los diferentes niveles de probabilidad

Nivel de probabilidad	Valor de NP	Significado
Muy Alto (MA)	Entre 40 y 24	Situación deficiente con exposición continua, o muy deficiente con exposición frecuente. Normalmente la materialización del riesgo ocurre con frecuencia.
Alto (A)	Entre 20 y 10	Situación deficiente con exposición frecuente u ocasional, o bien situación muy deficiente con exposición ocasional o esporádica. La materialización del riesgo es posible que suceda varias veces en la vida laboral.
Medio (M)	Entre 8 y 6	Situación deficiente con exposición esporádica, o bien situación mejorable con exposición continuada o frecuente. Es posible que suceda el daño alguna vez.
Bajo (B)	Entre 4 y 2	Situación mejorable con exposición ocasional o esporádica, o situación sin anomalía destacable con cualquier nivel de exposición. No es esperable que se materialice el riesgo, aunque puede ser concebible.

Tabla 6. Determinación del nivel de consecuencias

Nivel de Consecuencias	NC	Significado
		Daños personales
Mortal o Catastrófico (M)	100	Muerte (s)
Muy grave (MG)	60	Lesiones o enfermedades graves irreparables (Incapacidad permanente parcial o invalidez).
Grave (G)	25	Lesiones o enfermedades con incapacidad laboral temporal (ILT).
Leve (L)	10	Lesiones o enfermedades que no requieren incapacidad.



Bélgica
socio para el desarrollo



POLITÉCNICO COLOMBIANO
JAIME ISAZA CADAVID



LUCHA SOCIAL
MUNDIAL

Tabla 7. Determinación del nivel de riesgo

Nivel de riesgo NR = NP x NC		Nivel de probabilidad (NP)			
		40-24	20-10	8-6	4-2
Nivel de consecuencias (NC)	100	I 4 000-2 400	I 2 000-1 200	I 800-600	II 400-200
	60	I 2 400-1 440	I 1 200-600	II 480-360	II 200 III 120
	25	I 1 000-600	II 500-250	II 200-150	III 100-50
	10	II 400-240	II 200 III 100	III 80-60	III 40 IV 20

Tabla 8. Significado del nivel de riesgo

Nivel de riesgo	Valor de NR	Significado
I	4 000 - 600	Situación crítica. Suspender actividades hasta que el riesgo esté bajo control. Intervención urgente.
II	500 - 150	Corregir y adoptar medidas de control de inmediato. Sin embargo, suspenda actividades si el nivel de riesgo está por encima o igual de 360.
III	120 - 40	Mejorar si es posible. Sería conveniente justificar la intervención y su rentabilidad.
IV	20	Mantener las medidas de control existentes, pero se deberían considerar soluciones o mejoras y se deben hacer comprobaciones periódicas para asegurar que el riesgo aún es aceptable.



Bélgica
socio para el desarrollo



POLITÉCNICO COLOMBIANO
JAIME ISAZA CADAVID



LUCHA SOCIAL
MUNDIAL

Tabla 9. Aceptabilidad del riesgo

Nivel de Riesgo	Significado
I	No Aceptable
II	No Aceptable o Aceptable con control específico
III	Aceptable
IV	Aceptable



Bélgica
socio para el desarrollo



POLITÉCNICO COLOMBIANO
JAIME ISAZA CADAVID



LUCHA SOCIAL
MUNDIAL

➤ Matriz de riesgos

- www.youtube.com/watch?v=JC81qF4vXes
- www.youtube.com/watch?v=YGa0cGujzYo
- www.youtube.com/watch?v=3fhOOTFGt00
- www.youtube.com/watch?v=_8R68vbJ_J4



Bélgica
socio para el desarrollo



POLITÉCNICO COLOMBIANO
JAIME ISAZA CADAVID



LUCHA SOCIAL
MUNDIAL

MUCHAS GRACIAS



COLECTIVO INTERSINDICAL DE SALUD OCUPACIONAL COISO



Bélgica
socio para el desarrollo



POLITÉCNICO COLOMBIANO
JAIME ISAZA CADAVID



LUCHA SOCIAL
MUNDIAL